



**Triin Tohver**

**veterinaar**

**Hobuse ostueelse ülevaatuse  
protokoll**



### Hinnakiri ja ülevaatuses raames läbiviidavate uuringute nimekiri

UURING	Hind eurodes (KM hinna sees)	
Kliiniline ülevaatus, protokolliga B-C-D või tervisekindlustuse paberid (Tapiola, If jt)	48	<input type="checkbox"/>
Röntgeniuuring, standard 12 pilti Vt. ka piltide nimekiri, Lisa 1	12 x 13,2 = 158,4	<input type="checkbox"/>
Röntgeniuuring, 14 pilti Vt. ka piltide nimekiri, Lisa 1	14 x 12,6 = 176,4	<input type="checkbox"/>
Röntgeniuuring, 16 pilti Vt. ka piltide nimekiri, Lisa 1	16 x 12 = 192	<input type="checkbox"/>
Röntgeniuuring, 18 pilti Vt. ka piltide nimekiri, Lisa 1	18 x 11,4 = 205,2	<input type="checkbox"/>
Üks röntgenpilt (1-11 pilti)	14,4	<input type="checkbox"/>
Üks röntgenpilt (19 ja rohkem pilti)	9	<input type="checkbox"/>
Varasemate röntgenpiltide hinnang, kirjalik kokkuvõte	18	<input type="checkbox"/>
Ultraheliuuring PPK ja SPK randmest/kannast sõrgatsini (pindmine painutajakõõlus ja süva painutajakõõlus)	1 jalg: 36,00 2 jalg: 44,00	<input type="checkbox"/>
<input type="checkbox"/> esimene par. <input type="checkbox"/> es. vas. <input type="checkbox"/> tagumine par. <input type="checkbox"/> tag. vas.	3 jalg: 72,00 4 jalg: 80,00	<input type="checkbox"/>
Muu ultraheliuuring:	alates 36,00	<input type="checkbox"/>
Muu uuring:		<input type="checkbox"/>

### Üldised märkused

Ostueelse ülevaatuses raames hindab loomaarst hobuse tervislikku seisundit käesoleval hetkel. Stereotüüpseid käitumishäireid nagu künahaukamine, kroonilisi haigusi, nt. krooniline obstruktiivne bronhiit (RAO) ja paljusid muid haigusi, mis avalduvad ainult teatud perioodidel, ei ole selle ülevaatuses raames võimalik hinnata. Uuringu raames ei hinnata ka hobuse kehaehitust ja seda, kuidas see võib mõjutada looma sobilikkust aretuseks või kasutust spordis.

Ülevaatuses tulemusi võib arutada nii hobuse ostja kui müüjaga, ning ainult kliendi poolt nimetatud kolmandate isikutega.

Loomaarst hindab ülevaatuses raames hobust ülimalt tähelepanuga, kirjapandud tulemused põhinevad arsti isiklikul arvamusel ja kogemustel. Tulevikku puudutavaid ennustusi hobuse tervise, kasutuse ja sportliku karjääri kohta ei ole ülevaatuses raames võimalik teha. Otsuse looma ostu või mitte ostu kohta saab teha ainult klient.

Koht, kuupäev, allkiri (klient või tema volitatud esindaja)



## Ülevaatusse protokoll

Toimumise aeg ja koht:

Kohal viibisid:

<b>Klient:</b>	<input type="checkbox"/> Ostja <input type="checkbox"/> Müüja
<b>Hobune:</b>	
Tõug:	Sünniaasta:
Sugu:	Värvus:
Id number:	Kiibi nr:

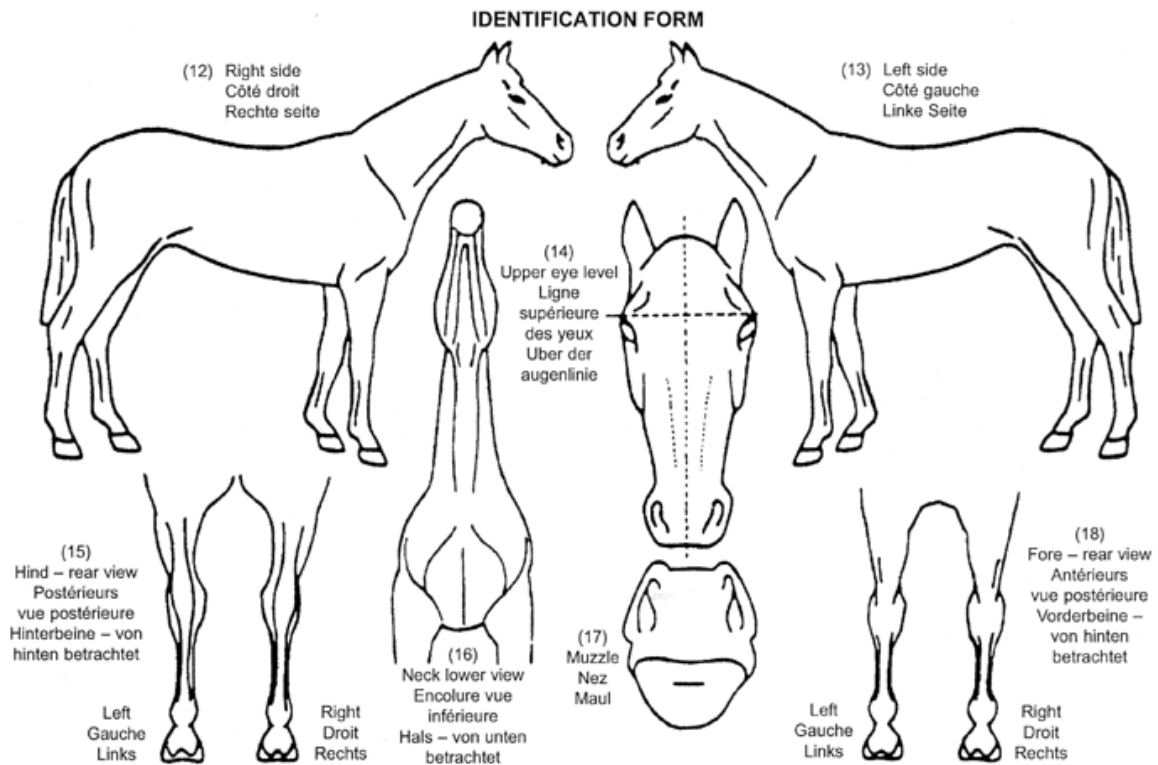



**A. Hobuse ajalugu** (Täidab hobuse müüja või müüja poolt volitatud isik)

Müüja nimi:

Telefon:

E-mail:

Hobuse omamise periood:

- Kas hobusele on viimase 12 nädala jooksul tehtud ostueelset ülevaatus:
  - Ja, tulemus: \_\_\_\_\_
  - Ei
  - Ei tea
- Hobuse kasutusala/treeningtase:  hobiratsutamine  algratsastus
  - koolisõit, tase: \_\_\_\_\_  hüppamine, tase: \_\_\_\_\_  kolmevõistlus, tase \_\_\_\_\_
  - western ratsutamine, tase: \_\_\_\_\_  karjamaal  muu: \_\_\_\_\_
- Kasutus viimasel 6 nädalal:  võistlussport  treening  koppel /karjamaa
- Ravimid viimasel 6 nädalal:  Ei  Ja:
- Eelnevad haigused/lonked:
- Operatsioonid:
- Stereotüüpsed käitumishäired (nt.künahaukamine):
- Hoiutingimused:  tall  koppel  vabapidamine  karjamaa
- Söötmine:  kuiv hein  märg hein  silo  kaer  müsli/graanulid
  - muu: \_\_\_\_\_
- Allapanu:  põhk  saepuru  turvas  muu: \_\_\_\_\_
- Viimane rautus: \_\_\_\_\_
- Viimane ussirohi: \_\_\_\_\_
- Vaksineerimised:  influentsa/gripp  herpes  teetanus  muu: \_\_\_\_\_

Kinnitan ülaltoodud informatsiooni õigsust ja olen nõus hobuse \_\_\_\_\_  
ostueelse ülevaatuslega.

Ma kinnitan, et:

- Triin Tohver ei ole hobust eelnevalt ravinud
- Triin Tohver on enne seda ülevaatus hobust ravinud ja tohib ülevaatuses raames eelnevatest hobuse haigustest ostjale rääkida.

\_\_\_\_\_  
Koht, kuupäev, allkiri (müüja või tema volitatud esindaja)



## B. Üldmeditsiiniline ülevaatus

LEIUD	
• Hobuse hooldatus:	<input type="checkbox"/> NP (normi piires)
• Nahk ja karvkate:	<input type="checkbox"/> NP
• Nähtavad armid:	<input type="checkbox"/> ei ole
• Üldine konditsioon:	<input type="checkbox"/> NP
• Temperatuur (kui kahtlane):	____ °C
• Pulss puhkeolekus:	____ / min.
Kvaliteet:	<input type="checkbox"/> NP
• Südame kuulamine:	<input type="checkbox"/> NP
• Hingamissagedus puhkeolekus:	____ / min.
• Hingamine:	<input type="checkbox"/> NP <input type="checkbox"/> raskendatud inspiratsioon <input type="checkbox"/> raskendatud ekspiratsioon
• Ninavoolus:	<input type="checkbox"/> ei ole
• Köha:	<input type="checkbox"/> ei ole
• Köha refleks:	<input type="checkbox"/> negatiivne
• Kõrisõlm:	<input type="checkbox"/> NP
• Hingetoru:	<input type="checkbox"/> NP
• Hingetoru kuulamine:	<input type="checkbox"/> NP
• Kopsu kuulamine:	<input type="checkbox"/> NP
• Limaskestad:	<input type="checkbox"/> NP
• Konjuktiivid:	<input type="checkbox"/> NP
• Silmad (uuring tavalambiga):	<input type="checkbox"/> NP
• Suu, hambad (uuring suuavajata):	<input type="checkbox"/> NP
• Submandibulaar lümfisõlmed:	<input type="checkbox"/> NP
• Pea, kael :	<input type="checkbox"/> NP
• Jugulaarveenid:	<input type="checkbox"/> NP
• Välised sigimisorganid:	<input type="checkbox"/> NP
• Väljaheited:	<input type="checkbox"/> NP

Kommentaariid:

---

---



### C. Luu-lihaskonna ülevaatus ja liikumise hindamine

#### C-1. Jalgade ja selja ülevaatus ja kompimine:

	Asetus eestvaates			Asetus külgvaates				Rautus				Kabjad					Kõõluse-tuped				
	N	S	V	N	R	R	Sa	N	P	V	Eri	N	P	L	K	V	Ke	N	T	K	V
	o	i	ä	o	a	a	ab	o	o	a	eri	o	ü	a	i	ä	hv	o	ä	õ	v
	r	s	l	r	a	a	ab	r	o	a	r	r	s	m	t	g	s	r	i	v	a
	maa	e	j	m	d	d	el	m	e	r	a	m	t	e	s	a	r	m	t	a	n
	l	p	p	aa	m	m	jal	aa	r	a	u	aa	i	k	a	l	a	aa	u	n	e
	n	oo	oo	n	e	e	gs	n	a	a	t	n	s	a	s	a	r	n	n	e	n
	e	le	le	e	st	st	us	e	u	u	u	e	e	b	i	k	t	e	d	u	d
					ül	ta			du	ts				i	k	u					
					e	ga									a	u					
Esi vas.																					
Esi par.																					
Taga vas.																					
Taga par.																					

MUUD LEIUD	
• Esimene vasak:	
• Esimene parem:	
• Tagumine vasak:	
• Tagumine parem:	
• Selg:	<input type="checkbox"/> NP

#### C-2. Samm ja traav käekõrval ja kordel

LEIUD	
• Kõval pinnasel, sirgel:	<input type="checkbox"/> NP
• Kõval pinnasel, ringil:	<input type="checkbox"/> NP
• Pehmel pinnasel, ringil:	<input type="checkbox"/> NP
• Neuroloogilised häired:	<input type="checkbox"/> ei ole



**Ostueelne ülevaatus**  
Triin Tohver Hoburavi

### C-3. Painutusproovid (painutuse aeg ca. 1 min.)

Alumised ja ülemised liigesed (=täis painutus)			
<b>Esimene vasak:</b>	<input type="checkbox"/>	ei reageeri	<input type="checkbox"/> positiivne reaktsioon ± + ++ ___ sammu
<b>Esimene parem:</b>	<input type="checkbox"/>	ei reageeri	<input type="checkbox"/> positiivne reaktsioon ± + ++ ___ sammu
<b>Tagumine vasak:</b>	<input type="checkbox"/>	ei reageeri	<input type="checkbox"/> positiivne reaktsioon ± + ++ ___ sammu
<b>Tagumine parem:</b>	<input type="checkbox"/>	ei reageeri	<input type="checkbox"/> positiivne reaktsioon ± + ++ ___ sammu

Kommentaariid:

---

---

---

### D. Südame, hingamisteede ja liikumise hindamine koormuse järel

Liikumine traavis ja galopis kuni hingamine kiireneb (ca.10 min):  kordel  sadulas

LEIUD	
• <b>Hingamine:</b>	<input type="checkbox"/> NP
• <b>Köha:</b>	<input type="checkbox"/> ei ole
• <b>Ninavoolus:</b>	<input type="checkbox"/> ei ole
• <b>Liikumine:</b>	<input type="checkbox"/> NP
• <b>Kuulamine peale koormust:</b>	
<b>Süda</b>	<input type="checkbox"/> NP
<b>Kopsud</b>	<input type="checkbox"/> NP
• <b>Taastumise aeg:</b>	<input type="checkbox"/> normaalne(< 5 min) <input type="checkbox"/> kergelt pikenenud (5-10 min) <input type="checkbox"/> pikenenud(>10 min)

Kommentaariid:

---

---

### E. Lisauuringud

Röntgenpildid, \_\_\_ pilti  Ilma röntgenpildideta

Muud uuringud:



**Loomaarsti hinnang hobusele ülevaatus tulemuste põhjal**

Tänapäevase ülevaatuses ei leitud hobusel märkimisväärseid meditsiinilisi puudusi.

Tänapäevase ülevaatuses leiti hobusel meditsiinilisi puudusi:

1.
2.
3.
4.
5.
6.

Ülalmainitud leiud (nr: \_\_\_\_\_) ei oma märkimisväärset kliinilist tähtsust. Lähtuvalt tänapäevast uuringust kaasneb hobuse ostuga minimaalne risk.

Ülalmainitud leiud (nr: \_\_\_\_\_) võivad omada kliinilist tähtsust. Lähtuvalt tänapäevast uuringust kaasneb hobuse ostuga keskmine risk.

Ülalmainitud leiud (nr: \_\_\_\_\_) omavad kliinilist tähtsust. Lähtuvalt tänapäevast uuringust kaasneb hobuse ostuga keskmisest suurem risk.

Lõpliku meditsiinilise hinnangu andmiseks on vajalikud lisa uuringud: \_\_\_\_\_

\_\_\_\_\_  
Koht, kuupäev Allkiri: Triin Tohver

Triin Tohver Hoburavi OÜ

